

AVVISO PUBBLICO

PER MANIFESTAZIONE DI INTERESSE PER LA CONCESSIONE DI AREA COMUNALE A LISSONE VIA BRAILLE PER L'INSTALLAZIONE DI IMPIANTO DI TELEFONIA MOBILE

Il Dirigente del Settore Pianificazione e Gestione del Territorio

Premesso che:

- il Comune di Lissone è proprietario dell'area sita in Lissone via Braille, catastalmente individuata al Foglio 17 mappali 19-188;

- È stata avanzata richiesta da parte di operatori del settore di poter installare, per un potenziamento e gestione degli impianti di telecomunicazioni, un impianto di telecomunicazione per un periodo di sei anni, eventualmente prorogabili, previa corresponsione di un canone annuale, in corrispondenza di porzione dell'area di proprietà Comunale sopra specificata e come meglio individuato nello stralcio di seguito riportato:

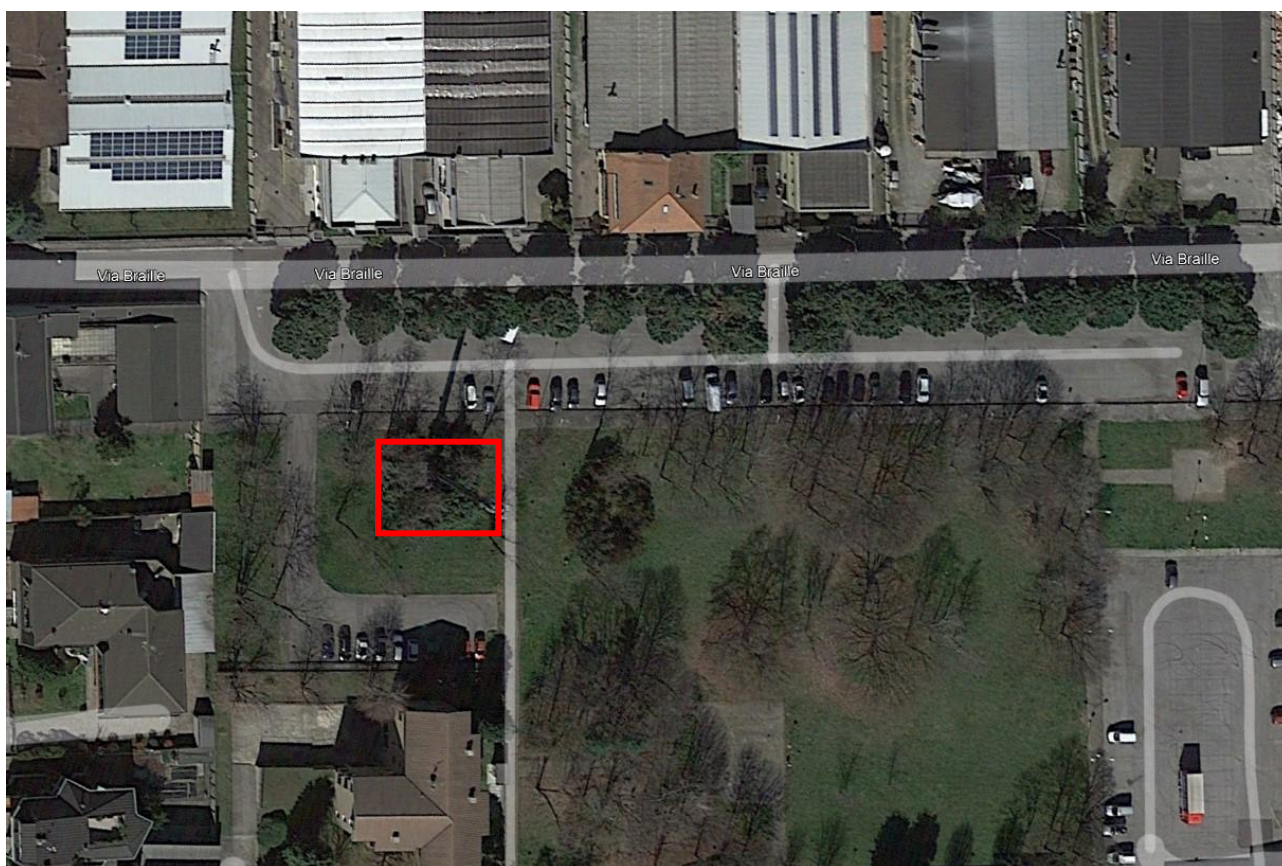

- il Comune di Lissone intende preliminarmente verificare, in questa fase, l'eventuale interesse alla concessione della suddetta area per un periodo di anni 6 rinnovabili per altri anni 6, anche da parte di altri operatori delle telecomunicazioni a tal fine abilitati. Il canone annuo fissato dal Comune è pari ad € 7.000,00;

AVVISA

Agli operatori economici è possibile manifestare il proprio interesse alla concessione dell'area mediante invio di apposita comunicazione che dovrà riportare l'oggetto del presente avviso

all'ufficio protocollo del Comune di Lissone (Mb), Via Gramsci 21 indirizzo pec comunedilissone@pec.it, entro le ore 12:00 del giorno 15.10.2023

Il presente avviso costituisce mera richiesta di manifestazione di interesse ai fini di indagine di mercato e non comporta per il Comune di Lissone alcun obbligo nei confronti dei soggetti partecipanti, né da diritto a ricevere prestazioni di sorta da parte dello stesso Comune, né determina l'insorgenza di alcun titolo, diritto o interesse giuridicamente rilevante ai fini di qualsivoglia pretesa"

Gli interessati, prima della scadenza del suddetto termine, potranno richiedere ogni ulteriore informazione, scrivendo al seguente indirizzo mail:

patrimonio@comune.lissone.mb.it

IL DIRIGENTE DEL SETTORE
PIANIFICAZIONE E GESTIONE DEL TERRITORIO
Arch Salvatore di Sarno Giusto
Documento informatico firmato digitalmente ai sensi del T.U. 445/2000
e del D.Lgs 82/2005 e rispettive norme collegate,
sostituisce il documento cartaceo e la firma autografa