



buone **REGOLE** di comportamento

AREA CANI

1 Accedere solo con cani in buona salute, regolarmente vaccinati e trattati con antiparassitari



1 I cuccioli devono avere terminato tutti i vaccini prima di entrare nell'area.

2 Per evitare situazioni sconvenienti entrare solo se l'area è vuota o quando il periodo del calore è terminato.

3 Portare con sé la museruola anche nell'area cani, da applicare in caso di necessità.

Non accarezzare i cani presenti nell'area senza autorizzazione dal proprietario.

Evitare di introdurre cani segnalati ai Servizi Veterinari ATS come cani a rischio potenziale elevato di aggressività quando sono presenti altri cani.

4 Prima di entrare chiedere informazioni sugli esemplari presenti e valutare se sono compatibili con il proprio animale.

Se l'area è recintata:

- fare attenzione che il cancello rimanga ben chiuso, sia quando si entra che quando si esce;
- prestare attenzione quando ci si accinge ad aprire il cancello, per evitare che i cani possano scappare. Nel dubbio, chiedere aiuto al proprietario del cane;
- rimanere nell'area per un massimo di 30/40 minuti in caso ci siano altri cani in attesa di entrare.



2 Non accedere con il cane in calore

3 Evitare di introdurre cani aggressivi, agitati o poco socializzati

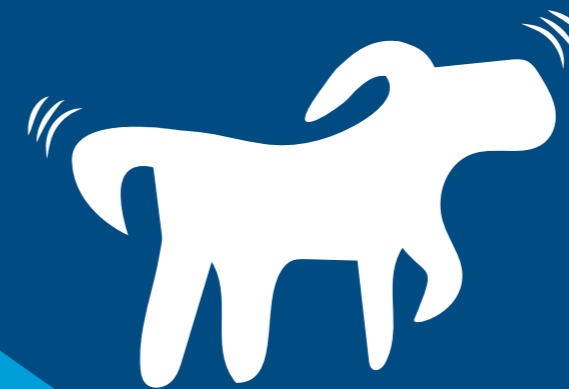

5 Se il cane gioca con altri cani bisogna rimanere attenti per evitare liti.

Se il proprio cane abbaia in modo prolungato e ripetitivo e/o sembra agitato uscire dall'area e rientrare quando sarà più calmo.

I bambini devono essere accompagnati da adulti e costantemente sotto la loro custodia.

Evitare di prendere in braccio il vostro cane nell'area se in presenza di altri cani.

6 Non mangiare e non introdurre cibo all'interno dell'area cani.

7 Raccogliere le deiezioni solide. Evitare che il vostro cane faccia le buche; se dovesse accadere, preoccuparsi di coprirle subito in modo da evitare incidenti.



Raccogliere le deiezioni solide e depositarle nei cestini portarifiuti

7

Evitare giochi e cibo, che possano generare comportamenti aggressivi tra cani

6



grrrrrrrr



Una volta entrati slegare il cane e tenerlo sempre sotto controllo

5

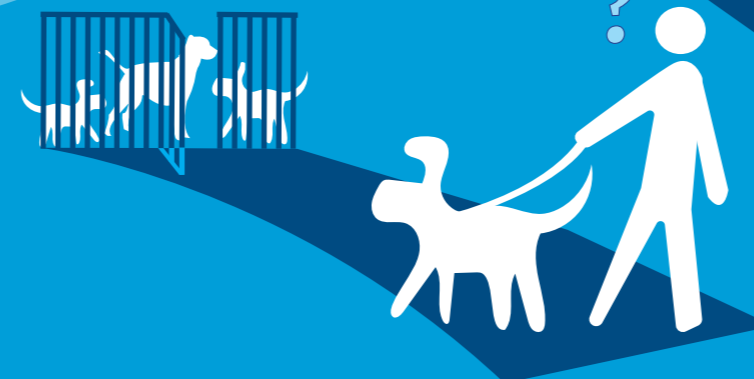

4

Se l'area è affollata valutare se entrare o meno

