



Città di Lissone
Provincia di Monza e della Brianza

RELAZIONE DI INIZIO MANDATO 2017-2022

(art. 4-bis del D.Lgs. del 6 settembre 2011, n. 149)

PREMESSA

La presente relazione viene redatta da province e comuni ai sensi dell'articolo 4-bis del decreto legislativo 6 settembre 2011, n. 149, recante: "Meccanismi sanzionatori e premiali relativi a regioni, province e comuni, a norma degli articoli 2, 17, e 26 della legge 5 maggio 2009, n. 42" per descrivere la situazione economico-finanziaria dell'Ente e la misura dell'indebitamento all'inizio del mandato amministrativo.

Tale relazione è sottoscritta dal Sindaco non oltre il novantesimo giorno dall'inizio del mandato. Sulla base delle risultanze della relazione medesima, il Sindaco, ove sussistano i presupposti, può ricorrere alle procedure di riequilibrio finanziario vigenti.

L'esposizione di molti dei dati viene riportata secondo uno schema già adottato per altri adempimenti di legge in materia per operare un raccordo tecnico e sistematico fra i vari dati ed anche nella finalità di non aggravare il carico di adempimenti degli enti.

La maggior parte delle tabelle, di seguito riportate, sono desunte dagli schemi dei certificati al bilancio ex art. 161 del Tuel e dai questionari inviati dall'Organo di revisione economico finanziario alle Sezioni regionali di controllo della Corte dei Conti, ai sensi dell'articolo 1, comma 166 e seguenti della legge n. 266/2005. Pertanto, i dati qui riportati trovano corrispondenza nei citati documenti, oltre che nella contabilità dell'Ente.

Ai sensi dell'art. 4-bis del D.Lgs. n. 149/2011, la presente relazione è stata redatta dal Dirigente Responsabile del Settore Finanze e Bilancio e riguarda il mandato amministrativo di Concettina Monguzzi, proclamata Sindaco del Comune di Lissone il giorno 27 giugno 2017, come da verbale dell'Ufficio Centrale Elettorale.

PARTE I - DATI GENERALI

1.1 Popolazione residente al 31-12-2016

La popolazione residente nel Comune di Lissone alla data del 31 dicembre 2016 è pari a 45.233 abitanti.

1.2 Organi politici

Di seguito si riporta la composizione degli organi politici per il periodo di mandato.

Giunta Comunale

Assessore / Sindaco		Delega
SINDACO	Concettina Monguzzi	<ul style="list-style-type: none">- Famiglia per l'attivazione del manifesto A.F.I.- Viabilità sovracomunale- Piano territoriale degli orari- Sicurezza- Igiene urbana
VICE SINDACO/ASSESSORE ALLA CITTÀ VIVIBILE	Marino Nava	<ul style="list-style-type: none">- Lavori pubblici- Patrimonio- Cimitero- Arredo urbano- Verde pubblico- Riqualificazione centro storico e periferie- Mobilità
ASSESSORE ALLE RISORSE FINANZIARIE	Domenico Colnaghi	<ul style="list-style-type: none">- Bilancio- Tributi- Società partecipate- Economato- Acquisti- Fundraising- Pianificazione programmazione e ciclo della performance- Progetti strategici intersettoriali- Innovazione tecnologica
ASSESSORE ALLA CULTURA	Alessia Tremolada	<ul style="list-style-type: none">- Cultura (Biblioteca, MAC, Eventi)- Istruzione superiore- Politiche giovanili- Partecipazione- Trasparenza- Comunicazione- Personale

ASSESSORE ALLA PIANIFICAZIONE DEL TERRITORIO	Antonio Erba	<ul style="list-style-type: none"> - Urbanistica - Edilizia privata - Ecologia ambiente - Diritti animali - Parchi
ASSESSORE ALLO SVILUPPO ECONOMICO	Alessandro Merlino	<ul style="list-style-type: none"> - Politiche produttive e del commercio - Politiche del lavoro - Distretto urbano del commercio (D.U.C.) - Sportello unico attività produttive (S.U.A.P.)
ASSESSORE ALLA PERSONA	Anna Maria Mariani	<ul style="list-style-type: none"> - Servizi sociali - Politiche per la salute - Pari opportunità - Politiche per la casa - Welfare di comunità
ASSESSORE ALL'ISTRUZIONE E ALLO SPORT	Renzo Perego	<ul style="list-style-type: none"> - Istruzione - Educazione adulti - Formazione professionale - Alternanza scuola lavoro - Sport - Servizi demografici e statistici

Consiglio Comunale

Nominativo / Lista di appartenenza	Carica	Commissioni
Talarico Elio - PD	Presidente	
Volontè Maria Antonietta - PD	Consigliere/Capogruppo	- Politiche Sociali e Servizi verso la Persona
Brusa Mariuccia - PD	Consigliere	- Programmazione e Bilancio, Organizzazione e Personale - Cultura e Partecipazione
Brivio Attilio – PD	Consigliere	- Territorio, Trasporti, Ecologia e Protezione Civile
Ratti Elisa – PD	Consigliere	- Affari Istituzionali - Economia e Lavoro
Ravasi Simone – Concetta Monguzzi Sindaco	Consigliere/Capogruppo	- Affari Istituzionali
Monguzzi Simona – Concetta Monguzzi Sindaco	Consigliere	- Politiche Sociali e Servizi verso la Persona
Napolitano Anna Antonietta – Concetta Monguzzi Sindaco	Consigliere	- Cultura e Partecipazione
Doni Silvia - Concetta Monguzzi Sindaco	Consigliere	- Programmazione e Bilancio, Organizzazione e Personale - Politiche Sociali e Servizi verso la Persona

Gelosa Mattia - Concetta Monguzzi Sindaco	Consigliere	- Cultura e Partecipazione
Pezzoli Francesco – Concetta Monguzzi Sindaco	Consigliere	- Territorio, Trasporti, Ecologia e Protezione Civile
Mariani Daniele – Listone Lista Civica	Consigliere/Capogruppo	- Territorio, Trasporti, Ecologia e Protezione Civile
Dassi Daniele – Listone Lista Civica	Consigliere	- Affari Istituzionali - Economia e Lavoro
Mauri Massimo – Listone Lista Civica	Consigliere	- Programmazione e Bilancio, Organizzazione e Personale
Angioletti Giovanni – Lissone Bene Comune	Consigliere/Capogruppo	- Economia e Lavoro
Meroni Fabio – Lega Nord	Consigliere/Capogruppo	- Affari Istituzionali - Programmazione e Bilancio, Organizzazione e Personale
Fossati Ambrogio – Lega Nord	Consigliere	- Territorio, Trasporti, Ecologia e Protezione Civile
Erba Carlo – Lega Nord	Consigliere	- Cultura e Partecipazione
Montrasio Claudio – Lega Nord	Consigliere	- Politiche Sociali e Servizi verso la Persona
Fossati Daniele – Forza Italia	Consigliere/Capogruppo	- Programmazione e Bilancio, Organizzazione e Personale
Lo Faro Ignazio – Forza Italia	Consigliere	- Economia e Lavoro
Sala Ruggero – Per Lissone Oggi	Consigliere/Capogruppo	- Economia e Lavoro
Perego Roberto – Lissone in Movimento – Lissone Futuro	Consigliere/Capogruppo	- Affari Istituzionali - Politiche Sociali e Servizi verso la Persona
Fossati Pier Marco – Movimento 5 Stelle	Consigliere/Capogruppo	- Territorio, Trasporti, Ecologia e Protezione Civile - Cultura e Partecipazione

1.3 Struttura organizzativa

Organigramma

L'attuale organigramma è di seguito rappresentato:

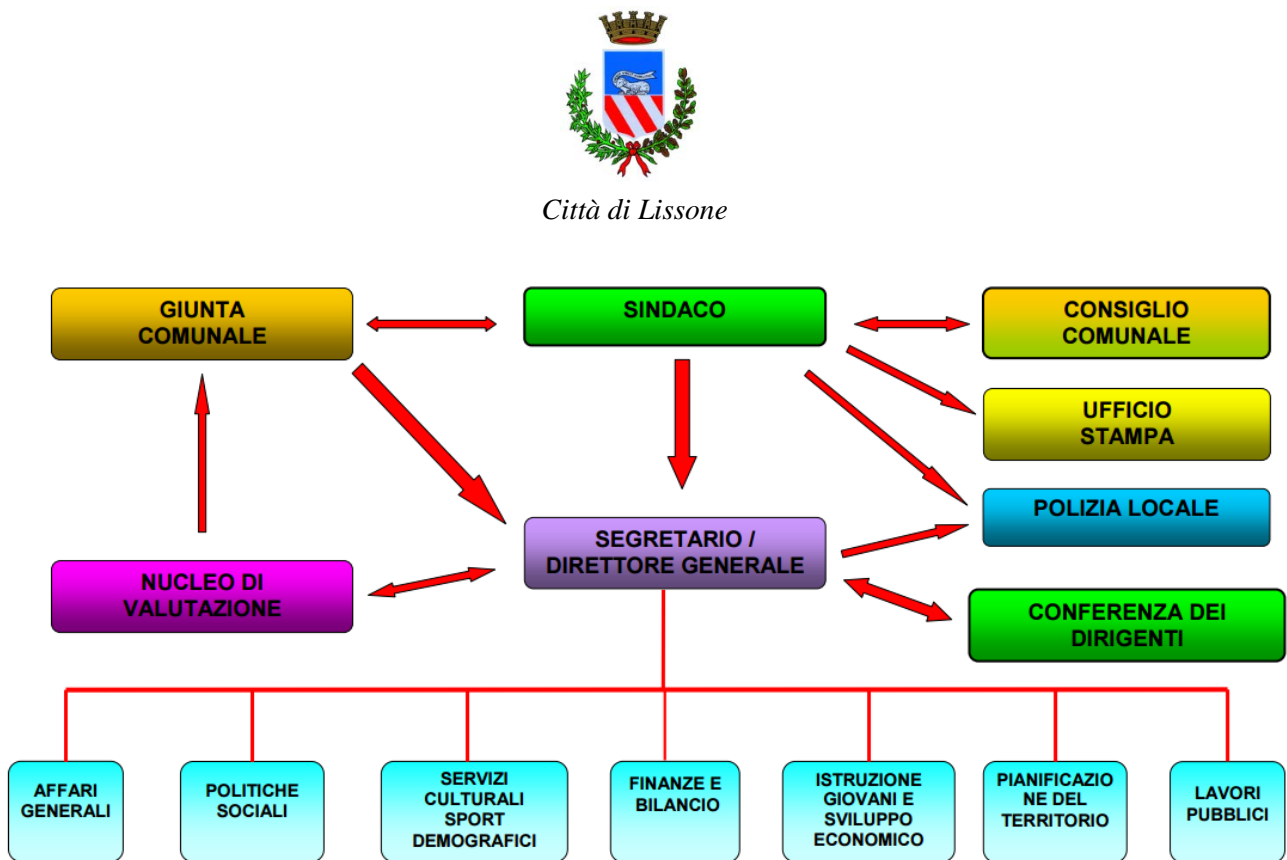

Segretario Generale: n. 1

Numero dirigenti: n.7 (al 31.12.2016 compresi art. 110)

Numero posizioni organizzative: n.10 (al 31.12.2016)

Numero totale personale dipendente a tempo indeterminato (vedere conto annuale del personale):

	2016
Segretario generale	1
Dirigenti a tempo indeterminato	5
Categoria D	37
Categoria C	105
Categoria B	28
Categoria A	9
Totale al 31.12.2016	185

Numero totale personale dipendente a tempo determinato (al 31.12.2016):

	2016
Dirigenti a tempo determinato art.110 TUEL	2
Categoria D	2
Categoria C	2
Categoria B	2
Totale al 31.12.2016	8

1.4 Condizione giuridica dell'Ente

L'insediamento della nuova amministrazione non proviene da un commissariamento dell'Ente ai sensi dell'art. 141 o 143 del Tuel.

1.5 Condizione finanziaria dell'Ente

Il Comune di Lissone, nel mandato amministrativo precedente, non ha dichiarato né il dissesto finanziario ai sensi dell'art. 244 del Tuel né il predissesto finanziario ai sensi dell'art. 243-bis. Non ha neppure fatto ricorso al fondo di rotazione di cui all'art.243-ter, 242-quinques del TUEL e/o del contributo di cui all'art.3 bis del D.L. n. 174/2012, convertito nella legge n. 213/2012.

2. Parametri obiettivi per l'accertamento della condizione di ente strutturalmente deficitario ai sensi dell'art. 242 del TUOEL

Il Comune di Lissone non risulta in situazione strutturalmente deficitaria né risulta positivo alcun parametro di deficitarietà di cui al D.M. 18.02.2013.

Il Bilancio di previsione 2017/2019 risulta approvato alla data di insediamento con atto n. 22 del 28 marzo 2017.

PARTE II – POLITICA TRIBUTARIA LOCALE

2.1 IMU

Di seguito le aliquote in vigore alla data di insediamento:

Aliquote ICI/IMU	2017
Aliquota abitazione principale	0,40% (A1-A8-A9)
Detrazione abitazione principale	€ 200,00 (A1-A8-A9)
Altri immobili	0,93%
Fabbricati D (esclusi D05)	0,76%

(I dati di aliquota in Tabella 2.1 sono riportati in %)

2.2 Addizionale Irpef

Aliquota massima applicata, fascia di esenzione ed eventuale differenziazione:

Aliquote addizionale Irpef	2017
Aliquota massima	0,59%
Fascia esenzione	13.000
Differenziazione aliquote	SI/NO

2.3 Prelievi sui rifiuti

Indicare il tasso di copertura e il costo pro-capite, come risultante dalle relazioni al rendiconto:

Prelievi sui rifiuti	2017
Tipologia di prelievo	TARI
Tasso di copertura	100%
Costo del servizio procapite (2016)	€ 117,19

2.4 TASI

Vengono riportate le aliquote applicate nel periodo 2015-2016:

Aliquote TASI	2015 (%)	2016 (%)
Immobili categoria D (esclusi D05)	1,7 x 1000	1,7 x 1000
Immobili categoria D (con determinati requisiti)	1 x 1000	1 x 1000
Altri immobili: immobili merce	3,30 x 1000	3,30 X 1000

PARTE III – SITUAZIONE ECONOMICO - FINANZIARIA DELL'ENTE

3.1 Sintesi dei dati finanziari a consuntivo del bilancio dell'Ente

ENTRATE (IN EURO)	Rendiconto 2016	Bilancio previsione 2017
UTILIZZO AVANZO DI AMMINISTRAZIONE		1.193.132,02
ENTRATE CORRENTI	27.369.283,59	29.705.597,82
TITOLO 4 – ENTRATE DA ALIENAZIONI E TRASFERIMENTI DI CAPITALE	1.989.044,43	4.204.185,00
TITOLO 5 – ENTRATE DERIVANTI DA RIDUZIONE ATTIVITA' FINANZIARIE	0,00	600.000,00
TOTALE	29.358.328,02	34.509.782,82

SPESE (IN EURO)	Rendiconto 2016	Bilancio di previsione 2017
TITOLO 1 - SPESE CORRENTI	27.240.598,17	30.003.729,84
TITOLO 2 – SPESE IN CONTO CAPITALE	4.960.837,76	5.699.185,00
TITOLO 3 - RIMBORSO DI PRESTITI	0,00	0,00
TOTALE	32.201.435,93	35.702.914,84

PARTITE DI GIRO (IN EURO)	Rendiconto 2016	Bilancio di previsione 2017
TITOLO 6 - ENTRATE DA SERVIZI PER CONTO DI TERZI	4.533.788,33	5.240.500,00
TITOLO 4 - SPESE PER SERVIZI PER CONTO DI TERZI	4.533.788,33	5.240.500,00

3.2 Equilibrio parte corrente del bilancio consuntivo 2016 e del bilancio di previsione 2017

EQUILIBRIO DI PARTE CORRENTE		
	Rendiconto 2016	Bilancio di previsione 2017
Totale titoli (I+II+III) delle entrate	27.369.283,59	29.705.597,82
Spese titolo I	27.240.598,17	30.003.729,84
Rimborso prestiti parte del titolo IV	0,00	0,00
Saldo di parte corrente	128.685,42	-298.132,02
EQUILIBRIO DI PARTE CAPITALE		
	Rendiconto 2016	Bilancio di previsione 2017
Entrate titolo IV	1.989.044,43	4.204.185,00
Entrate titolo V **	0,00	600.000,00
Totale titoli (IV+V)	1.989.044,43	4.804.185,00
Spese titolo II	4.960.837,76	5.699.185,00
Differenza di parte capitale	-2.971.793,33	895.000,00
Entrate correnti destinate ad investimenti	0,00	0,00
Utilizzo avanzo di amministrazione applicato alla spesa in conto capitale [eventuale]	818.000,00	895.000,00
SALDO DI PARTE CAPITALE	-2.153.793,33	0,00

** Esclusa categoria I "Anticipazione di cassa"

3.3 Gestione di competenza. Quadro Riassuntivo.*

Rendiconto dell'esercizio 2016

Riscossioni	(+)	28.009.625,54
Pagamenti	(-)	28.928.514,42
Differenza	(+)	-918.888,88
Residui attivi	(+)	5.882.490,71
Residui passivi	(-)	7.806.709,84
Differenza		-1.924.219,13
	Avanzo (+) o Disavanzo (-)	-2.843.108,01

Risultato di amministrazione di cui:	2016
Vincolato	6.444.934,51
Per spese in conto capitale	22.546.940,71
Per fondo ammortamento	0,00
Non vincolato	2.605.288,77
Totale	33.977.463,36

3.4 Risultati della gestione: fondo di cassa e risultato di amministrazione

Descrizione	2016
Fondo cassa al 31 dicembre	34.359.988,86
Totali residui attivi finali	9.504.714,15
Totali residui passivi finali	-8.395.972,65
Fondo pluriennale vincolato per spese correnti	382.735,69
Fondo pluriennale vincolato per spese in conto capitale	1.108.531,31
Risultato di amministrazione	33.977.463,36
Utilizzo anticipazione di cassa	NO

3.5 Utilizzo avanzo di amministrazione

	2016
Reinvestimento quote accantonate per ammortamento	0,00
Finanziamento debiti fuori bilancio	0,00
Salvaguardia equilibri di bilancio	0,00
Spese correnti non ripetitive	177.866,01
Spese correnti in sede di assestamento	0,00
Spese di investimento	818.000,00
Estinzione anticipata di prestiti	0,00
Totale	955.866,01

4. Gestione dei residui - Analisi anzianità dei residui distinti per anno di provenienza

Residui attivi al 31.12.2016	2013 e precedenti	2014	2015	2016	Totale residui da ultimo rendiconto approvato
TITOLO 1 – ENTRATE TRIBUTARIE	0,00	677.409,43	1.636.401,72	3.834.854,63	6.148.665,78
TITOLO 2 - TRASFERIMENTI DA STATO, REGIONE ED ALTRI ENTI PUBBLICI	0,00	20.600,00	31.195,00	362.355,09	414.150,09
TITOLO 3 – ENTRATE EXTRATRIBUTARIE	0,00	686.026,61	536.455,66	1.210.634,92	2.433.117,19
Totale	0,00	1.384.036,04	2.204.052,38	5.407.844,64	8.995.933,06
<u>CONTO CAPITALE</u>					
TITOLO 4 – ENTRATE DA ALIENAZIONI E TRASFERIMENTI DI CAPITALE	0,00	0,00	0,00	58.458,65	58.458,65
TITOLO 5 – ENTRATE DERIVANTI DA ACCENSIONI DI PRESTITI	0,00	0,00	0,00	0,00	0,00
Totale	0,00	0,00	0,00	58.458,65	58.458,65
TITOLO 6/9 - ENTRATE DA SERVIZI PER CONTO DI TERZI	12.291,53	20.033,71	1.809,78	416.187,42	450.322,44
TOTALE GENERALE	12.291,53	1.404.069,75	2.205.862,16	5.882.490,71	9.504.714,15

Residui passivi al 31.12.2016	2013 e precedenti	2014	2015	2016	Totale residui da ultimo rendiconto approvato
TITOLO 1 - SPESE CORRENTI	0,00	90.133,94	155.279,78	4.578.712,90	4.824.126,62
TITOLO 2 - SPESE IN CONTO CAPITALE	0,00	11.503,42	6.756,00	2.451.016,83	2.469.276,25
TITOLO 3 - RIMBORSO DI PRESTITI	0,00	0,00	0,00	0,00	0,00
TITOLO 4/7 - SPESE PER SERVIZI PER CONTO TERZI	180.545,46	12.123,20	132.921,01	776.980,78	1.102.569,78
TOTALE GENERALE	180.545,46	113.760,56	294.956,79	7.806.710,51	8.395.972,65

5. Rispetto di vincoli di finanza pubblica

Il Comune di Lissone nell'anno 2016 ha rispettato i vincoli di finanza pubblica di cui all'art. 1 commi 709 e seguenti Legge n. 208/2015.

6. Indebitamento e utilizzo di strumenti di finanza derivata

Alla fine del 2016 il Comune di Lissone ha azzerato completamente il proprio indebitamento, pertanto nel bilancio di previsione 2017 non risultano previsti oneri finanziari.

L'Ente non ha in corso alcun contratto relativo a strumenti di finanza derivata.

7. Bilancio in sintesi

7.1 Stato patrimoniale in sintesi

Anno 2016

Attivo	Importo	Passivo	Importo
Immobilizzazioni immateriali	72.806,99	Patrimonio netto e conferimenti	167.727.823,70
Immobilizzazioni materiali	95.970.980,60		
Immobilizzazioni finanziarie	33.704.072,88		
Rimanenze	81.540,99		
Crediti	9.483.260,95		
Attività finanziarie non immobilizzate	0,00	Fondi Rischi ed oneri	12.181,09
Disponibilità liquide	34.359.988,86	Debiti	5.926.696,40
Ratei e risconti attivi	976,51	Ratei e risconti passivi	6.926,58
Totale	173.673.627,77	Totale	173.673.627,77

7.2 Conto economico in sintesi

Anno 2016

VOCI DEL CONTO ECONOMICO	Codice	Importo
A) Proventi della gestione	8 275	24.968.415,61
B) Costi della gestione di cui:	8 280	
quote di ammortamento d'esercizio	8 285	27.203.523,93
C) Proventi e oneri da aziende speciali e partecipate: utili	8 290	
interessi su capitale di dotazione	8 295	2.486.802,96
trasferimenti ad aziende speciali e partecipate (7)	8 300	
D.20) Proventi finanziari	8 305	
D.21) Oneri finanziari	8 310	2.538.735,49
E) Proventi ed Oneri straordinari	8 315	0,00
Proventi		-1.792.735,07
Insussistenze del passivo	8 320	1.771.231,26
Sopravvenienze attive	8 321	
Plusvalenze patrimoniali	8 322	3.653.966,33
Oneri	8 323	
Insussistenze dell'attivo	8 325	
Minusvalenze patrimoniali	8 326	
Accantonamento per svalutazione crediti	8 327	
Oneri straordinari	8 328	343.320,25
Imposte	8 329	-1.832.428,15
RISULTATO ECONOMICO DI ESERCIZIO	8 330	

7.3 Riconoscimento debiti fuori bilancio

Non risultano debiti fuori bilancio già riconosciuti i cui oneri gravano sul bilancio di previsione 2017-2019.

Non risultano neppure debiti fuori bilancio ancora da riconoscere ai sensi dell'art. 194 D. Lgs. n. 267/2000.

Sulla base delle risultanti della presente relazione di inizio mandato la situazione finanziaria e patrimoniale del Comune di Lissone non presenta squilibri.

Lissone, 5 Ottobre 2017

Il SINDACO
(Concettina Monguzzi)