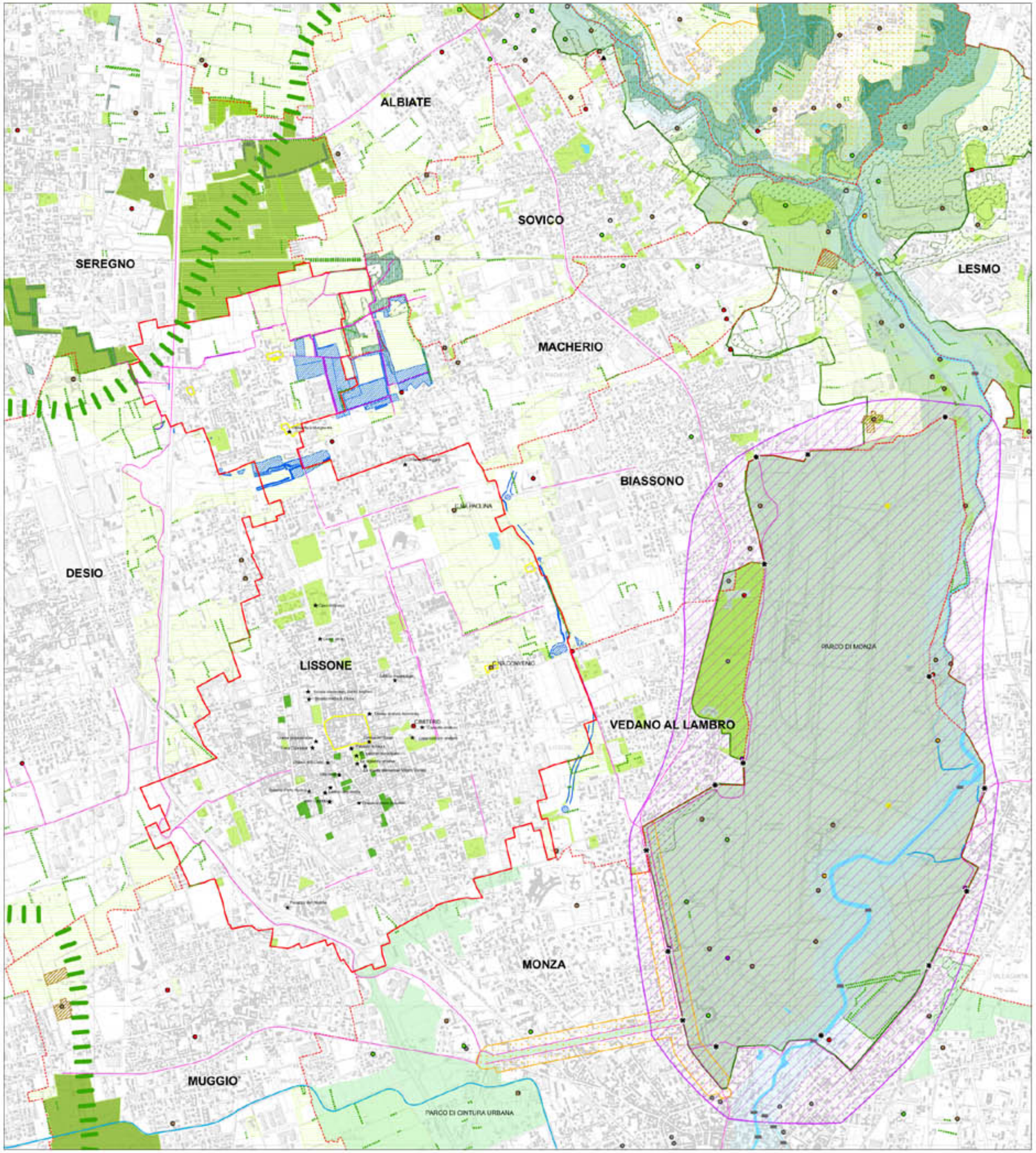

Individuazione del reticolo idrografico su cartografia IGM 1888

Tale base cartografica rileva come NON SONO PRESENTI ACQUE SUPERFICIALI, ad eccezione del Canale di Bonifica, Alto Lambro, che corre ad ovest del territorio lissonese.

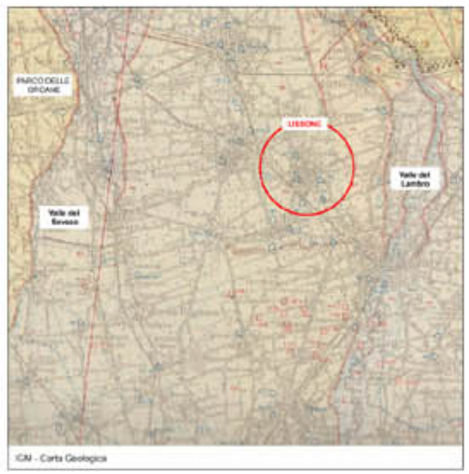

IGM - Carta Geologica

Dallo stralcio della Carta Geologica d'Italia e dalla presente analisi della componente geologica, idrogeologica e sismica del Piano di Governo del Territorio, si evince come il territorio di Lissone si trovi sullo spartiacque tra la Valle del Lambro e quella del Seveso. Ciò è particolarmente significativo in quanto il centro del paese si trova nella parte più bassa della valle del Seveso ed il cimitero al limite di quest'ultima.

Legenda

- Nuclei di antica formazione
- Rilevanza architettura attività industriale
- Rilevanza architettura civile
- Rilevanza Architettura fortificata
- Rilevanza architettura lavorazione prodotti agricoli
- Rilevanza architettura religiosa
- Rilevanza architettura rurale
- Rilevanza architettura turistica
- Rilevanza opera idraulica
- Rilevanze ponti
- Rilevanza sistemazioni agrarie
- Rilevanze rete irrigua
- Rilevanze vegetazione
- Bellezze individue SIBA
- Bellezze insieme SIBA
- Beni vincolati
- Cascine
- Corso d'acqua principale
- Corso d'acqua secondario
- Canale
- Area di rispetto 50m fiumi
- Lago
- Aree verdi
- Parchi urbani
- Aree agricole
- Boschi
- PLIS
- SIC
- ParchiRegionali
- Parchi Naturali
- Gangli primari e secondari
- Corridoi ecologici
- Filari e Siepi
- Verde di compensazione Pedemontana
- Verde privato storico
- Porte e ingressi al parco
- Rete ciclabile esistente
- Rete ciclabile prevista
- Confine comunale Lissone
- Confini comunali

PGT COMUNE DI LISSONE
Piano di Governo del Territorio
L.R. 12 / 2005

Città di Lissone

Il Sindaco Antonio Fossati

Il Segretario Comunale

Il Progettista Dott. Arch. Paolo Favole

Adottato con delibera C.C. n° del

Pubblicato il

Approvato dal C.C. con Delibera n° del

Documento di Piano

Carta Condivisa del Paesaggio

Tavola 2 — Scala 1: 10.000

n° riferimento 1126 — Data

STUDIO DI PROGETTAZIONE

studio favole

dott. arch. Paolo Favole
20159 Milano
Via Casentino, 8
Tel. 02 [illegible] / 24 - [illegible]
Fax 02 [illegible]
[illegible]

C.F. PVL PLA 41L04 F205Z
P.I. 01325100152
Iscrizione all'Albo degli Architetti di Milano
n° 1341

Progettisti
Dott. Arch. Paolo Favole
Dott. Arch. Claudio Solieri
Avv. Antonio Cassichetti
Dott. Arch. Pier Vittorio Tavarini

Collaboratori
Dott. Arch. Pier. Maria Arosio
Dott. Arch. Pier. Guglielmo Cortini